Unimed Rio

SAIBA COMO ACESSAR O DEMONSTRATIVO DE COPARTICIPAÇÃO E O EXTRATO DE UTILIZAÇÃO DO SEU PLANO! É SIMPLES E RÁPIDO!

PARA ACESSAR O DEMONSTRATIVO DE COPARTICIPAÇÃO:

(Acesso disponível apenas no site da Unimed-Rio. O demonstrativo de coparticipação traz os valores dos procedimentos contratados).

NO SITE UNIMED-RIO (WWW.UNIMEDRIO.COM.BR):

1) Acesse sua Área Exclusiva (imagem do canto superior direito do site)

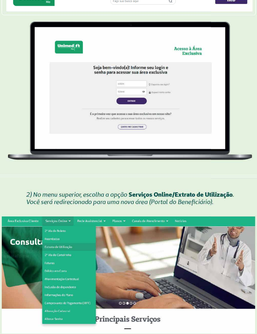

2) No menu superior, escolha a opção **Serviços Online/Extrato de Utilização**. *Você será redirecionado para uma nova área (Portal do Beneficiário).*

3) No menu superior do Portal do Beneficiário, escolha a opção **Relatórios**, *e selecione a opção* **Componente de Utilização**.

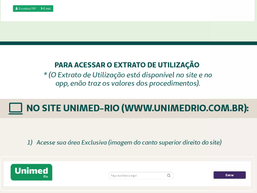

4) Pronto. Agora é só selecionar o período desejado e gerar um PDF ou escolher a opção de envio por e-mail.

PARA ACESSAR O EXTRATO DE UTILIZAÇÃO

** (O Extrato de Utilização está disponível no site e no app, exibe traz os valores dos procedimentos).*

NO SITE UNIMED-RIO (WWW.UNIMEDRIO.COM.BR):

1) Acesse sua área Exclusiva (imagem do canto superior direito do site)

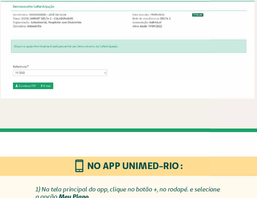

2) No menu superior, escolha a opção **Serviços Online/Extrato de Utilização**. *Você será redirecionado para uma nova área (Portal do Beneficiário).*

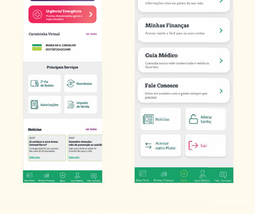

3) No menu superior do Portal do Beneficiário, escolha a opção **Relatórios**, *e selecione a opção* **Componente de Utilização**.

4) Pronto. Agora é só selecionar o período desejado e gerar um PDF ou escolher a opção de envio por e-mail.

NO APP UNIMED-RIO :

1) No tela principal do app, clique no botão +, no rodapé, e selecione a opção **Meu Plano**.

2) No tela seguinte, selecione a opção Extrato de Utilização.

Se ainda tiver dúvidas, pode contar com a gente!

Central de atendimento

Capitais e Regiões Metropolitanas
(21) 4020 3861

Demais localidades - Interior
0800 021 3861

Pessoas com deficiência auditiva e de Fala
0800 286 0234

Reclamações, informações, cancelamentos e dúvida
0800 079 3821

ABR/2021